Ficha da espécie

Ophrys scolopax

Dados do registo na Flora Digital de Portugal	Imagem de capa

Espécie: Ophrys scolopax

Descritor: Cav.

Família: Orchidaceae

Ordem: Orchidales

Sub-classe: Liliatae (Monocotyledoneae)

Classe: Liliidae

Sub-divisão: Magnoliophytina (Angiospermae)

Divisão: Spermatophyta

Tipo Fisionómico: Geófito

Distribuição Geral: Região Mediterrânica

Nome Comum: Flor-dos-passarinhos;

Habitat/Ecologia: Terrenos incultos
Relvados húmidos

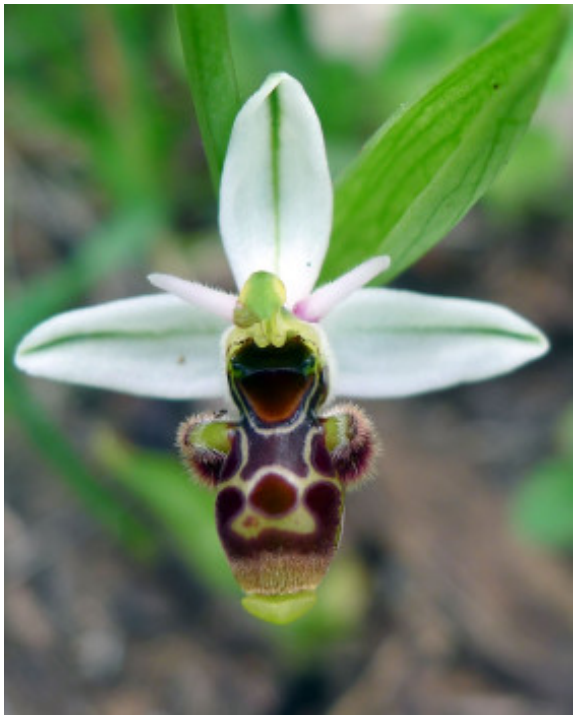

Sinonimias: Ophrys abchasica (Kümpel) P.Delforge; Ophrys apiformis Steud.; Ophrys atropos Barla; Ophrys bremifera Steven; Ophrys bullata Cirillo ex Steud.; Ophrys ceto Devillers, Devillers-Tersch. & P.Delforge; Ophrys corbariensis J.Samuel & J.M.Lewin; Ophrys gerstlaueri A.Fuchs; Ophrys hippocratis P.Delforge; Ophrys hygrophila Gügel, Kreutz, D.Rückbr. & U.Rückbr.; Ophrys karadenizensis M.Schönfelder & H.Schönfelder; Ophrys mycenensis S.Hertel & Paulus; Ophrys orphanidea Saliaris & P.Delforge; Ophrys santonica J.M.Mathé & Melki; Ophrys schelkownikowii Woronow;

Época Floração: Março - Junho

No JB-UTAD: Não existente.

Colecção temática: Não pertence a nenhuma colecção.

Utilização e acesso

As informações constantes neste documentos foram compiladas pela equipa do **Jardim Botânico UTAD**. A utilização desta informação está regida pelos termos e condições gerais de utilização da Flora Digital de Portugal em http://jb.utad.pt/termos.

Jardim Botânico UTAD: http://jb.utad.pt

JB no Facebook: http://facebook.com/utadjb